

Załącznik nr 2 do SWS -
sprowadzi prawa użytkownika wieczystego
wrocisz ul. Kasprzaka

Prezydent Wrocławia

Województwo dolnośląskie
Powiat Miasto Wrocław
Miejscowość Wrocław
Jednostka ewidencyjna 026401_1, M. Wrocław
Obręb numer: 0050
 nazwa: Karlowice

Wypis z rejestru gruntów

Nr jednostki rejestrowej **G.1785**

właściciel SKARB PAŃSTWA
 Udział : 1/1
użytkownik wieczysty POLSKA SPÓŁKA GAZOWNICTWA SPÓŁKA Z OGRANICZONĄ
 ODPOWIEDZIALNOŚCIĄ, REGON: 142739519
do dnia 05.12.2089 01-224 WARSZAWA, MARCINA KASPRZAKA 25
 Udział : 1/1
Uwagi:
Uwagi z listy: - Oddział Zakład Gazowniczy we Wrocławiu, ul. Ziębicka 44, 50-507 Wrocław;

Ark. mapy	Numer działki	Bliższe określenie położenia	Opisy użytków	Ozn. uż. i kont. klasyf.	Powierzchnia		Nr księgi wieczystej
					użytków w ha	działki w ha	
6	92/2	AL. JANA KASPROWICZA 25	tereny przemysłowe	Ba	0.0639	0.0639	WR1K/00050589/7
Id dz: 026401_1.0050.AR_6.92/2 Bliższe określenie położenia WROCLAW, AL. JANA KASPROWICZA 25					R a z e m :		
					0.0639	0.0639	

Słownie: sześćset trzydzieści dziewięć m. kw.
Sporządzono w Zarządzie Geodezji, Kartografii
i Katastru Miejskiego we Wrocławiu
al.Marcina Kromera 44, 51-163 Wrocław
według stanu na dzień: 03.04.2017
Wykonano w 1 egzemplarzu

Zlecenie nr: ZKK17.TE.6621.3316.2017
Sporządził(a): Halina Chudziak
Sprawdził(a): Lidia Wysocka

Dokument niniejszy jest przeznaczony do dokonywania wpisu w księdze wieczystej



(Pieczęć urzędowa)

Z up. Prezydenta Wrocławia

Maria Mazurkiewicz
Kierownik
Biura Katastru Miejskiego

(Imię i nazwisko osoby reprezentującej organ)

Wrocław, dnia 03.04.2017 r.

Prezydent Wrocławia

Województwo

dolnośląskie

Powiat

Miasto Wrocław

Jednostka ewidencyjna

026401_1, M. Wrocław

Obręb ewidencyjny

0050 - Karłowice, AM 6

Wyrys z mapy ewidencyjnej

Skala 1 : 1000

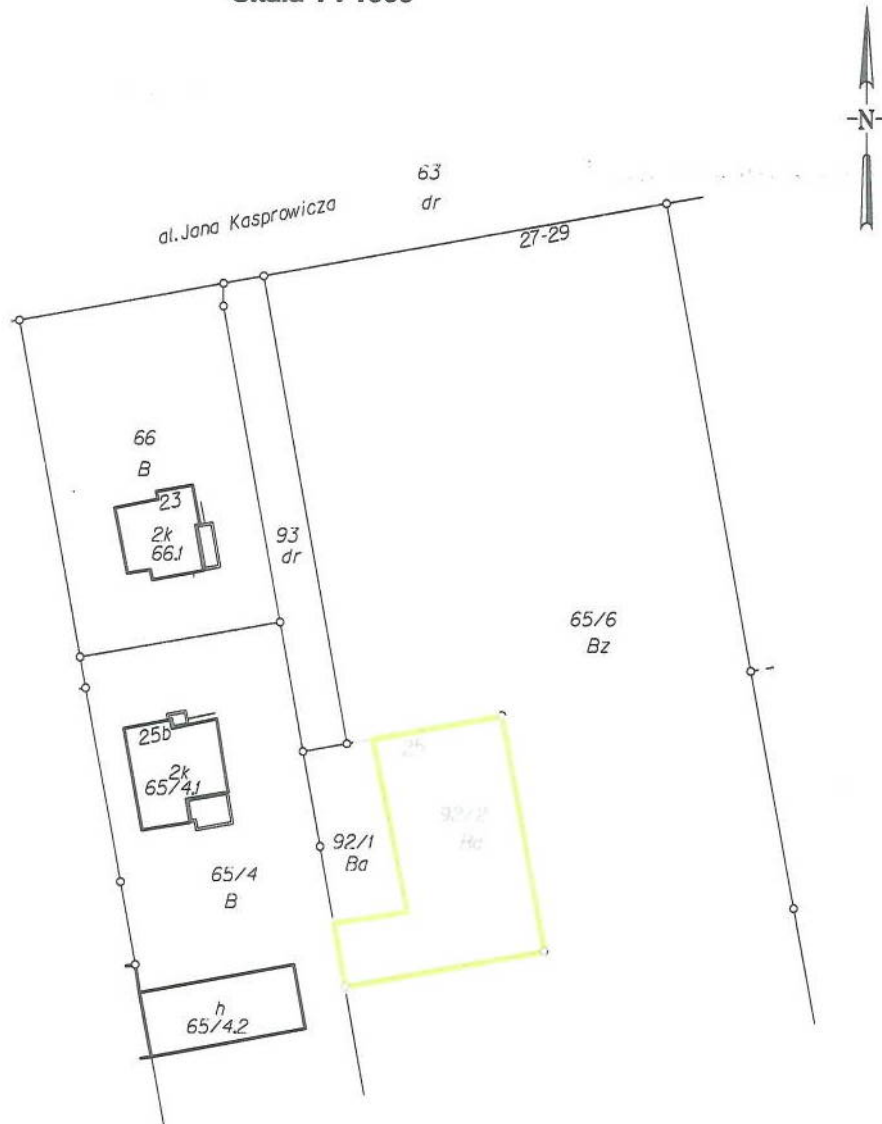

Sporządzono w Zarządzie Geodezji, Kartografii
i Katastru Miejskiego we Wrocławiu
według stanu na dzień: 03.04.2017

Wykonano w 1 egzemplarzu
Zlecenie nr: ZKK17.TE.6621.3316.2017

Sporządził(a): Halina Chudziak
Sprawdził(a): Lidia Wysocka



(Pieczęć urzędowa)

Dokument niniejszy jest przeznaczony do
dokonywania wpisu w księdze wieczystej

Z up. Prezydenta Wrocławia

Maria Mazurkiewicz
Kierownik
Biura Katastru Miejskiego

(Imię i nazwisko osoby reprezentującej organ)
Wrocław, 03.04.2017